

文化芸術発表会が開催されました 10月17日(土)

8:25 8:30 9:00 9:20 10:30 10:50 12:00 13:00 14:10 14:30 15:00 15:15

出欠 連絡	会場 準備	開会式	第1 ターム	移動	第2 ターム	昼食 見学	第3 ターム	閉会式	片付	帰り の会
----------	----------	-----	-----------	----	-----------	----------	-----------	-----	----	----------

会場 1	第 1 体	会場 2	第 2 体	会場 3	視聴覚
会場 4	集会室	会場 5	ランチ	会場 6	会議室

文芸会発表の映像はこちらからご覧いただきました。

今後は、各学年の様子を記録を UP します！



保護者の皆様は、当校 HP のこちらから、映像がご覧いただけます。

【視聴期間】

10月14日(土) 正午から

10月15日(日) 21:00 まで

文芸会実行委員会の奮闘記録



翌日に迫った文芸会前日。休み時間の数分間だけでも、実行委員が資料を印刷したり、道具をそろえたり。

主体的に準備を進めてきた実行委員の皆さんの記録をお届けします。感謝の気持ちを込めて。

新たな文芸会はこの1枚から始まった！

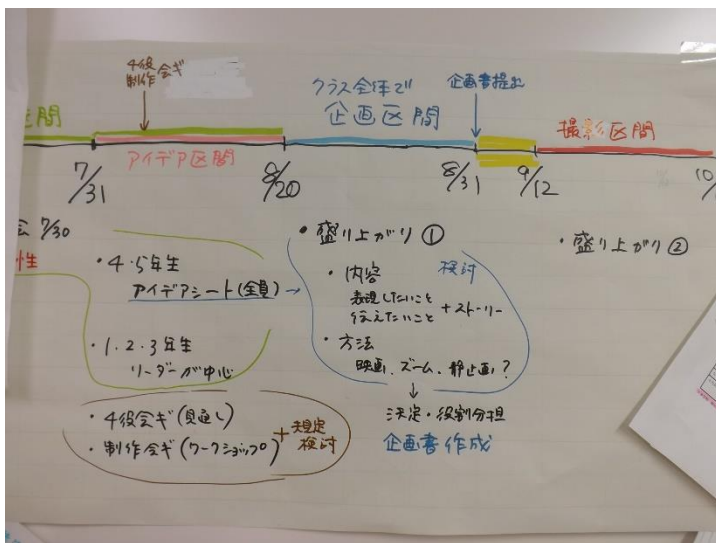

7月、文芸会準備活動は、この準備イメージ図からスタートしました。「アイデア期間」「企画期間」「撮影期間」と、期間を区切り、大まかな準備のイメージを共有しました。

その後、講習会や講演会、打合せなど数々の企画を実施したことは、HPで紹介しました。

その数か月後、組織図、スケジュール、各部門の企画書が所狭しと壁に貼られていました。

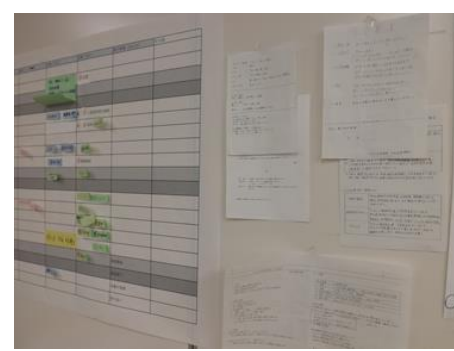
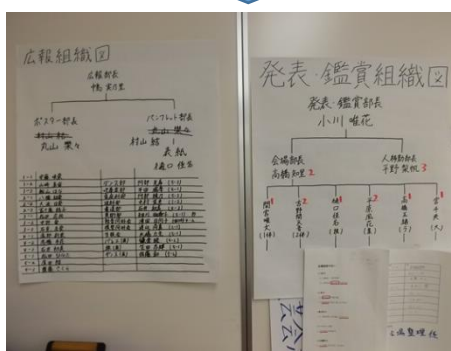
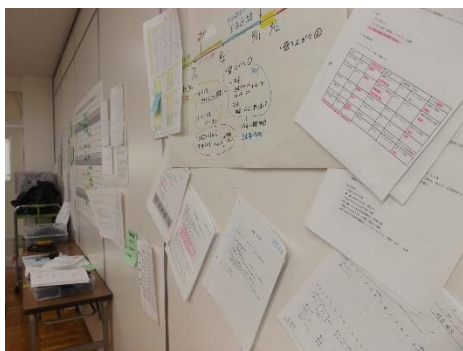

実行委員による作品チェック



SDG s 実行委員会が使用していた準備スペースは、現在、各学級、団体が作成した映像のチェックスペースとなっていました。

繰り返し繰り返しチェックする委員から、全校生徒が良い思い出を作れるようにという意気込みを感じました。

前日の大会議室

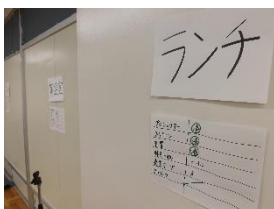

各会場にどんな機材が必要か書き出し、用具をそろえて置いていきます。前日準備で、ここから会場へ運びます。

設置が終わったものから「済」マークが付いていました。

視聴生徒の割り振り

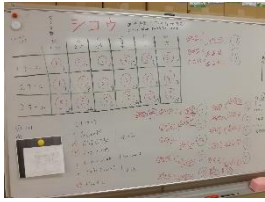

前日に何気なく Classi にアップされた「会場割り振り」ですが、この写真から、かなりの労力と時間が割かれたことがうかがえます。

会場の人数制限と希望者数との調整、ありがとうございました。

会場までのルートは一方通行



いつの間に？前日の内に一方通行の標示は掲示が完了していました。一方通行は、3密を避けるための対処であることを理解し、遠回りになってしまうことについて不満の声は上がりませんでした。

舞台あいさつ！？



各会場で代表からのあいさつがありました。「作品に込めた思い」、「これまでの苦労」、「乗り越えた今、何を思う？」あんなことやこんなこと、いろいろ話が聞けました。

各学級の装飾

他学年が各教室へ足を運ぶことはありませんでした。それ故に残しておきたい各学級の装飾の記録。写真を整理し、後日 HP に UP します。



高志中等教育学校の新たな1ページが刻まれました！